

# **AZIENDA ULSS N. 8 BERICA**

Viale F. Rodolfi n. 37 – 36100 VICENZA

REGIONE DEL VENETO



## **DELIBERAZIONE DEL DIRETTORE GENERALE**

N. 1848 DEL 08/11/2024

### **O G G E T T O**

PROGETTO DEL WWF ITALIA "OASI IN OSPEDALE". APPROVAZIONE DELLO SCHEMA DI ACCORDO TRA L'AZIENDA ULSS 8 "BERICA" E IL WWF ITALIA ETS PER LA REALIZZAZIONE PRESSO L'OSPEDALE SAN BORTOLO DI VICENZA DEL PROGETTO "OASI IN OSPEDALE".

Proponente: UOC AFFARI GENERALI  
Anno Proposta: 2024  
Numero Proposta: 1910/24

Il Direttore della U.O.C. Affari Generali riferisce:

Premesso che:

- il WWF (World Wide Fund for Nature), come è noto, è ad oggi la più importante organizzazione internazionale non governativa che si occupa di conservazione della natura; collabora ad ogni livello, con persone di tutto il mondo per sviluppare e fornire soluzioni innovative che proteggano le comunità, la fauna selvatica e i luoghi in cui entrambi vivono;
- tra le sue molteplici iniziative si annovera il Progetto “Oasi in Ospedale” nell’ambito del piano “WWF Urban Nature”, che è volto a rendere evidenti a chi vive nelle città il valore della natura e la necessità di innovare il modo di pensare e pianificare gli spazi urbani;
- il WWF, in particolare, ha sviluppato un progetto di raccolta fondi per offrire interventi volti ad aumentare la presenza di natura nei giardini degli ospedali italiani, creando vere e proprie “Oasi in Ospedale” da regalare a strutture ospedaliere interamente dedicate alle cure pediatriche, a reparti pediatrici qualificati e ad altre strutture terapeutiche presenti sul territorio italiano, che sono stati individuati in base a criteri di fattibilità e interesse con la collaborazione di partner selezionati;
- l’“Oasi in Ospedale” consta nella creazione di spazi naturali accessibili e senza barriere all’interno delle strutture ospedaliere, che permettono di inserire il contatto con la natura nei percorsi riabilitativi dei giovani pazienti, di favorire momenti di tranquillità e socializzazione tra pazienti e ospiti, famiglie, con lo scopo, tra gli altri, di migliorare la qualità della degenza dei pazienti, di sviluppare la motricità e la capacità di apprendimento e di rafforzare l’autostima e la percezione positiva di se stessi.

Considerato che WWF Italia ETS, associazione italiana parte del network del WWF, ha manifestato l’opportunità di collaborare con l’Azienda ULSS 8 nell’ambito del Progetto “Oasi in Ospedale”, proponendo la realizzazione presso l’Ospedale San Bortolo di Vicenza di uno spazio verde che possa consentire ai pazienti un momento di distacco e di rilassamento, anche mediante il coinvolgimento in attività didattiche sui temi della natura.

Preso atto che la Direzione aziendale, con nota prot. n. 74805 del 15.07.2024, in atti, ha espresso l’interesse ad aderire al Progetto “Oasi in Ospedale”.

Considerato che, all’esito di un sopralluogo effettuato dai Servizi aziendali competenti, unitamente alla Ditta incaricata dal WWF, è stata individuata l’area maggiormente idonea per la realizzazione dei lavori.

Visto la comunicazione acquisita al prot. n. 107701 del 17.10.2024, agli atti dell’U.O.C. Affari Generali, con la quale il Direttore dell’U.O.C. Servizi Tecnici e Patrimoniali, valutati altresì gli oneri posti a carico all’Azienda ULSS 8 Berica derivanti dall’eventuale adesione al suddetto Progetto, ha espresso parere favorevole alla sua realizzazione.

Viste le comunicazioni a mezzo email del 21.10.2024 e del 5.11.2024, agli atti dell’U.O.C. Affari Generali, con le quali sono stati acquisiti i pareri favorevoli del Direttore f.f. della Direzione Medica Ospedaliera 1 ad indirizzo organizzativo gestionale di Vicenza e del Direttore del Dipartimento Materno-Infantile.

Alla luce di quanto espresso, si propone di stipulare con WWF Italia ETS un accordo che permetta la realizzazione del Progetto "Oasi in Ospedale" presso l'Ospedale San Bortolo di Vicenza, approvando lo schema di convenzione allegato alla presente deliberazione, quale sua parte integrante ed essenziale.

Il medesimo Direttore ha attestato l'avvenuta regolare istruttoria della pratica anche in relazione alla sua compatibilità con la vigente legislazione regionale e statale in materia.

I Direttori Amministrativo, Sanitario e dei Servizi Socio-Sanitari hanno espresso parere favorevole per quanto di rispettiva competenza.

Sulla base di quanto sopra

## IL DIRETTORE GENERALE

### DELIBERA

1. di approvare lo schema di accordo tra l'Azienda ULSS n. 8 Berica e il WWF Italia ETS per la realizzazione presso l'Ospedale San Bortolo di Vicenza del Progetto "Oasi in Ospedale", indicato in premessa, nei termini e alle condizioni precisate nello schema di accordo allegato alla presente deliberazione, quale sua parte integrante e sostanziale;
2. di demandare alla Direzione Medica Ospedaliera 1 ad indirizzo organizzativo gestionale ed alla U.O.C. Servizi Tecnici e Patrimoniali, per quanto di rispettiva competenza, gli adempimenti attuativi, conseguenti alla sottoscrizione del suddetto accordo;
3. di prendere atto che, ai sensi del suddetto Accordo, qui allegato, le spese per la manutenzione ordinaria e straordinaria dell'Oasi in Ospedale saranno a carico dell'Azienda ULSS 8 Berica;
4. di prescrivere che il presente atto venga pubblicato all'Albo on-line dell'Azienda.

\*\*\*\*\*

Parere favorevole, per quanto di competenza:

Il Direttore Amministrativo  
(dr. Leopoldo Ciato)

Il Direttore Sanitario  
(dr.ssa Emanuela Zilli)

Il Direttore dei Servizi Socio-Sanitari  
(dr. Achille Di Falco)

IL DIRETTORE GENERALE  
(Patrizia Simionato)

---

Copia del presente atto viene inviato al Collegio Sindacale al momento della pubblicazione.

IL DIRETTORE  
UOC AFFARI GENERALI

---



## PROTOCOLLO DI INTESA

TRA

**AZIENDA U.L.SS. N. 8 “BERICA”**

e

**WWF ITALIA ETS**

L’Azienda U.L.SS. n. 8 “Berica” con sede legale in Vicenza (VI), viale Rodolfi n. 37, C.F. e P. IVA n. 02441500242, in persona del Legale Rappresentante *pro tempore*, dott.ssa Patrizia Simionato, in qualità di Direttore Generale, domiciliato per la carica presso la sede, di seguito indicata come “Azienda”,

e

WWF ITALIA ETS, con sede legale in Roma (RM), Via Po 25/c Codice Fiscale 80219690585, di seguito indicata come **WWF**; rappresentato dal Direttrice Generale Alessandra Prampolini, domiciliata per la presente carica presso la sede legale dell’Associazione

insieme indicati come “Parti”.

### PREMESSO CHE

- Il WWF è Ente morale affiliato alla ONG Internazionale “WWF International” e ha l’educazione per l’ambiente e la sostenibilità tra i propri scopi istituzionali.
- Il WWF considera l’attività educativa, in particolare quella rivolta alle giovani generazioni, condizione necessaria per un futuro sostenibile, giusto e inclusivo, atta a far sì che i giovani siano in grado di affrontare il futuro con uno sguardo attento alla complessità, all’innovazione e all’integrazione. Il WWF Italia, per tali ragioni, da oltre 50 anni, collabora con il mondo della scuola, delle università e dei centri di ricerca. Questa collaborazione è da tempo formalizzata in un Protocollo d’intesa con il Ministero dell’Istruzione che ha accreditato il WWF come Ente per la formazione del personale della scuola.
- Il WWF promuove iniziative e attività volte ad avvicinare i minori alla natura dedicando particolare attenzione alla riqualificazione e all’uso educativo degli spazi aperti di competenza delle scuole, in modo particolare tramite il progetto "Aule Natura";



- Il WWF mette anche a disposizione delle scuole, dei docenti, delle alunne e degli alunni, delle studentesse e degli studenti e del pubblico in generale, per le finalità di formazione permanente e di DDI, "One Planet School", una piattaforma gratuita di *e-learning* organizzata in: corsi per il grande pubblico, corsi di formazione per docenti, biblioteca (documenti, rapporti, libri, infografiche, video e suggerimenti bibliografici e sitografici), segnalazione di appuntamenti per la formazione con una sezione dedicata a bambini e ragazzi;
- Il WWF svolge attività di docenza tramite i propri esperti presso istituzioni scolastiche del primo e del secondo ciclo di istruzione.

### CONSIDERATO CHE

- l'art 1, comma 124, della legge 107/2015, sancisce l'obbligatorietà, permanente e strutturale, della formazione dei docenti; il D.M. 797 del 19 ottobre 2016 adotta il Piano nazionale di formazione del personale docente e definisce come obiettivi prioritari: la realizzazione di un sistema per lo sviluppo professionale; la promozione della collaborazione; la qualità dei percorsi formativi; l'impulso all'innovazione continua.
- Il Ministero dell'Istruzione, nella formazione di docenti e alunni, sottolinea anche l'importanza del coinvolgimento di Enti Locali, associazioni ed altri soggetti pubblici e privati che operano sul territorio con i quali è opportuno formalizzare i rapporti di collaborazione attraverso appositi accordi, convenzioni, protocolli d'intesa, ecc.
- Tali obiettivi non riguardano solo la salvaguardia dell'ambiente e delle risorse naturali, ma anche la costruzione di ambienti di vita, di città, la scelta di modi di vivere inclusivi e rispettosi dei diritti fondamentali delle persone, primi fra tutti la salute, il benessere psicofisico, il rapporto equilibrato Uomo-Natura-Ambiente, l'uguaglianza tra soggetti, il lavoro dignitoso, un'istruzione di qualità, la tutela dei patrimoni materiali e immateriali della comunità.
- La legge 92 del 20 agosto 2019 ha introdotto dall'anno scolastico 2020-2021 l'insegnamento scolastico trasversale dell'educazione civica nel primo e secondo ciclo d'istruzione, integrate da iniziative di sensibilizzazione ad una cittadinanza responsabile nella scuola dell'infanzia. I nuclei tematici dell'insegnamento sono precisati nel comma 2 dell'articolo 1 della Legge: 1. Conoscenza della Costituzione italiana e delle istituzioni dell'Unione europea, per sostanziare in particolare la condivisione e la promozione dei principi di legalità; 2. Cittadinanza attiva e digitale; 3. Sostenibilità ambientale e diritto alla salute e al benessere della persona
- Il WWF nel 2022 ha deciso di sviluppare un progetto di raccolta fondi per offrire interventi volti ad aumentare la presenza di natura nei giardini degli ospedali italiani, creando vere e proprie "Oasi in Ospedale" da regalare nel 2023 a 3 strutture ospedaliere interamente dedicate alle cure pediatriche, a reparti pediatrici qualificati e ad altre strutture terapeutiche presenti sul territorio italiano, che verranno individuati in base a criteri di fattibilità e interesse con la collaborazione di partner selezionati.
- Sulla base dell'esperienza delle Aule Natura WWF, giunte ormai alla terza annualità, le Oasi in Ospedale propongono di integrare alla logica educativa quelle riabilitativa e terapeutica. Grazie alla collaborazione di un comitato scientifico, saranno progettati spazi con gli obiettivi educativi al fianco e a supporto di quelli terapeutici e riabilitativi, valutando la dimensione



ottimale degli spazi, gli stimoli necessari (motori, psicomotori, di coordinamento), favorendo stimoli a livello sensoriale e psicologico. Parte del progetto riguarderà i degenti con problemi a livello motorio o addirittura allettati, che non potranno usufruire degli spazi esterni in presenza: sarà possibile avere un'Oasi mobile e/o dotarla di una connessione con l'esterno grazie a videocamere.

- L'Oasi in Ospedale del WWF è uno spazio verde compreso tra i 100 e i 250 mq delimitato da elementi naturali che prevede la realizzazione di vari micro-habitat caratteristici del luogo con alberi, bordure fiorite per le farfalle, siepi e orti didattici in terra o in cassoni rialzati, in cui osservare direttamente non solo le diverse forme di viventi, ma anche la relazione alla base delle reti ecologiche, attirando la piccola fauna (in particolare insetti, soprattutto gli impollinatori come farfalle, e uccelli), offrendo luoghi-rifugio a piccoli animali, allestendo un piccolo orto didattico. Un vero e proprio laboratorio all'aperto dove osservare, conoscere e imparare a prendersi cura della Natura, consentendone la fruizione anche alle famiglie dei degenti, sia per momenti di rilassamento che favoriscano il recupero fisico-psichico, sia per svolgere vere e proprie attività terapeutiche. In questo percorso sono al nostro fianco i Pediatri per un Mondo Possibile (PuMP) dell'Associazione Culturale Pediatri (ACP), e la Fondazione Fight the Stroke.
- Il progetto Oasi in Ospedale WWF ha ricevuto il Patrocinio di AOPI Associazione Ospedali Pediatrici Italiani
- L'Azienda U.L.S.S. n. 8 "Berica" ha manifestato il suo interesse ad aderire al progetto "Oasi in Ospedale".

-----

A seguito di esito positivo del sopralluogo di tecnici e operatori delle Parti, l'Azienda U.L.S.S. n. 8 "Berica" autorizza WWF ITALIA alla realizzazione presso l'Ospedale San Bortolo di Vicenza dell'Oasi in Ospedale di cui si veda progetto all' **allegato n.1 - report sopralluogo rilievo e progetto**

#### VERIFICATA

- la volontà congiunta dei soggetti - che sottoscrivono il presente protocollo d'intesa - in merito alla diffusione ed alla valorizzazione delle motivazioni che ispirano l'educazione per l'ambiente e per la sostenibilità

#### RAVVISATA

- l'opportunità di elaborare una linea progettuale comune tra le Parti
- l'opportunità di promuovere un'azione volta al benessere di degenti e loro famiglie

#### VALUTATO

- il reciproco interesse a stipulare un protocollo di intesa

**SI CONVIENE E SI STIPULA QUANTO SEGUE**



## Art. 1

(Premesse)

Le premesse e gli allegati costituiscono parte integrante del presente Protocollo e si intendono qui di seguito integralmente riportate

## Art. 2

*(Impegni delle parti)*

Le Parti, ciascuno nell'ambito delle proprie competenze e responsabilità e nel rispetto dei principi e delle scelte di autonomia, intendono:

- collaborare al fine di diffondere l'educazione e la formazione per l'ambiente e la sostenibilità e di far maturare, nei giovani, la consapevolezza del loro ruolo rispetto alla realizzazione di un futuro sostenibile, tramite modalità e strumenti innovativi. Si impegnano, inoltre, a promuovere la pratica della "cittadinanza attiva e solidale" e del volontariato ambientale;
- collaborare affinché l'Oasi in Ospedale sia quel luogo in cui ristabilire il contatto con la natura, attraverso l'osservazione diretta delle relazioni ecologiche e le sensazioni che la natura stimola;
- considerare l'Oasi in Ospedale come un bene comune, rispettato attraverso comportamenti adeguati alla sua fragilità.

IL **WWF** s'impegna a:

- realizzare l'Oasi in Ospedale con propri mezzi e spese a proprio carico, secondo il progetto indicato nell'allegato n. 1;
- donare l'Oasi in Ospedale all'Azienda;
- predisporre materiali didattici gratuiti dedicati al progetto su One Planet School e, ove richiesto, un momento di formazione al personale per supportarli nell'utilizzo dell'Oasi in Ospedale;
- far conoscere nei propri mezzi di comunicazione i progetti realizzati nell'ambito dell'Oasi in Ospedale;
- facilitare lo scambio di informazioni tra gli ospedali che realizzeranno le Oasi in Ospedale.

L'**Azienda** s'impegna a:

- Mettere a disposizione del WWF e dei suoi collaboratori lo spazio concordato per la realizzazione dell'Oasi in Ospedale di cui all'**allegato 2**, adeguatamente predisposto a propria cura e spese per la realizzazione del progetto esecutivo;
- realizzare in accordo con il progettista incaricato dal WWF e secondo le indicazioni da questo impartite le opere e i lavori indicati nell'allegato 1;
- approvare e consentire la realizzazione delle opere indicate nel progetto allegato, garantendo l'accesso alle relative maestranze, adoperandosi affinché le stesse possano lavorare in assenza di rischi interferenziali ove del caso indicandoli secondo i principi e le norme sulla sicurezza del lavoro;
- prendere in consegna, l'Oasi in Ospedale sottoscrivendo il relativo verbale di consegna e farsi carico della relativa futura manutenzione ordinaria e straordinaria, in ossequio al piano di manutenzione che verrà fornito;





- valutare i rischi conseguenti alla gestione e utilizzo dell'Oasi in Ospedale rendendone edotti gli utilizzatori;
- rispettare lo spirito dell'Oasi in Ospedale, quale parte di un percorso per valorizzare i propri spazi aperti, migliorandoli dal punto di vista educativo, naturalistico ed ecologico.

L'Azienda U.L.SS. 8 "Berica" individua quale Referente aziendale del Progetto "Oasi in Ospedale"- il dr. Matteo Rigoni, dirigente medico in servizio presso la Direzione Medica Ospedaliera 1 ad indirizzo organizzativo gestionale di Vicenza, per ogni adempimento attuativo conseguente alla sottoscrizione del presente Accordo.

### **Art. 3**

*(Norme sulla sicurezza e la privacy)*

Le Parti convengono che il personale, i formatori e tutti gli utilizzatori saranno tenuti ad osservare le norme in materia di prevenzione e protezione dettate dall'ospitante che provvederà a garantirne l'informazione.

Il trattamento dei dati personali da parte dei soggetti contraenti, onde garantire la piena attuazione degli impegni di cui alla presente convenzione, avverrà nel perseguimento delle finalità istituzionali proprie di ciascuno e nel rispetto di quanto previsto dal Regolamento UE 2016/679 e dal D.lgs. 101/2018 e successive integrazioni e modificazioni.

### **Art. 4**

*(Riservatezza)*

Le parti si impegnano a rispettare la segretezza delle informazioni riservate delle quali venissero a conoscenza in conseguenza della presente collaborazione e si impegnano a non divulgare a terzi fatti, programmi o informazioni né a farne un uso diverso da quanto stabilito nel presente protocollo, sia nel proprio che nell'altrui interesse.

### **Art 5**

*(Uso del marchio)*

L'Oasi in Ospedale WWF verrà indicata mediante idonea cartellonistica secondo il progetto e le modalità concordate dalle parti. Laddove l'Azienda dovesse risultare inadempiente ai propri obblighi di manutenzione il WWF Italia, previa diffida, potrà in qualsiasi momento richiedere l'eliminazione della predetta cartellonistica.

A nessun titolo l'Azienda che collaborerà con il WWF, potrà essere considerato licenziatario dei marchi WWF e non avrà in nessun caso facoltà di usare i marchi WWF per contraddistinguere i propri prodotti e attività. Allo stesso modo a nessun titolo WWF, a fronte del presente accordo, potrà essere



considerato licenziatario del logo dell'Azienda né potrà usarne il marchio per contraddistinguere i propri prodotti ed attività.

Il marchio OASI IN OSPEDALE WWF è un marchio ideato da WWF Italia.

## Art 6

*(Assenza di corrispettivi)*

Le Parti convengono che, per le attività oggetto del presente Accordo e per la redazione e sottoscrizione del presente protocollo, non sarà dovuto alcun corrispettivo, tassa o imposta essendo le attività medesime dirette a soddisfare i rispettivi interessi.

## Art 7

*(Valori e standard internazionali del WWF)*

Le Parti si impegnano a rispettare i più alti standard di professionalità, integrità ed etica nel posto di lavoro e nelle attività in conformità con le leggi nazionali e internazionali sui diritti umani e di tutela ambientale. L'Azienda si impegna altresì al rispetto dei Valori e degli Standard individuati dal WWF Internazionale e condivisi da tutto il Network WWF. Tutte le indicazioni su tali Valori e Standard sono reperibili al seguente link:  
[https://wwf.panda.org/discover/about\\_wwf/our\\_values/](https://wwf.panda.org/discover/about_wwf/our_values/)  
[https://wwf.panda.org/discover/about\\_wwf/our\\_values/](https://wwf.panda.org/discover/about_wwf/our_values/).

Roma/Vicenza \_\_\_\_\_

Per WWF ITALIA ETS

La Direttrice Generale

Dott.ssa Alessandra Prampolini .....

Per l'Azienda U.L.SS. n. 8 "Berica"

Il Direttore Generale

Dott.ssa Patrizia Simionato .....



COGECSTRE Soc. Coop. p.a.



Oasi in Ospedale – Ospedale Pediatrico San Bortolo, Vicenza

## REPORT SOPRALLUOGO RILIEVO E PROGETTO

**Data sopralluogo:** 6 settembre 2024

**Nome completo Ospedale:** Ospedale Pediatrico San Bortolo, Vicenza

**Indirizzo:** Viale Ferdinando Ridolfi, n. 37, 36100 Vicenza

**Tel.:** centralino 0444 754111

**Email pec:** [protocollo.aulss8@pecveneto.it](mailto:protocollo.aulss8@pecveneto.it)

Il giorno 6 settembre 2024, alle ore 9:30 circa, è stato effettuato il sopralluogo presso il Dipartimento Materno Infantile dell'Ospedale San Bortolo di Vicenza, con sede in Viale Ferdinando Ridolfi n. 37. Durante il sopralluogo erano presenti il Dott. **Massimo Bellettato**, Direttore del Dipartimento Materno Infantile e Direttore Reparto di Pediatria (email: [massimo.bellettato@aulss8.veneto.it](mailto:massimo.bellettato@aulss8.veneto.it), tel. 0444 754111), l'Arch. **Chiara Lago** Ufficio Tecnico dell'Ospedale (email: [chiara.lago@aulss8.veneto.it](mailto:chiara.lago@aulss8.veneto.it), tel. 0444 754111), **Giulio Toniolo**, operaio manutentore dell'area a verde e per la Cooperativa Cogecstre, incaricata dal WWF Italia del sopralluogo e della realizzazione delle Oasi in Ospedale, **Claudio Giancaterino** (email: [claudiogiancaterino@cogecstre.com](mailto:claudiogiancaterino@cogecstre.com)).

### 1. Descrizione tecnica dell'area

*(Posizionamento, esposizione, metri quadri disponibili, forma dell'area, elementi confinanti, tipo di terreno, eventuali pavimentazioni, eventuali ingombri di giochi, panche, serra, orti ecc.)*

Durante il sopralluogo viene visionata l'area a verde posta all'interno dell'ospedale, sul lato destro dell'ingresso principale, in direzione nord.

Una prima area visionata è adiacente l'elisoccorso posto sul prato. Quest'area viene ritenuta non idonea in quanto è vicina all'elisoccorso e può generare possibili interferenze con questa. Inoltre, partendo dall'Ospedale, occorre attraversare una viabilità carrabile e presenta diverse criticità tra cui una maggiore distanza dall'edificio ospedaliero.

Vengono visionate altre due aree poste frontalmente alla facciata principale dell'Ospedale e viene ritenuta idonea l'area che meno interferisce con le attività dell'Ospedale e che presenta un fondo in erba più regolare e quindi più accessibile anche ai passeggini e alle carrozzine per disabili motori.

Con i referenti dell'Ospedale si è discusso sull'utilizzo degli spazi esterni e sulle possibili interferenze con le normali attività dell'ospedale.

L'area ritenuta idonea per la realizzazione dell'Oasi in Ospedale è una porzione di uno spazio a forma di un quarto di cerchio che presenta un filare di alberature in direzione est sul lato curvo e due vialetti pedonali sui restanti 2 lati.

Sarà utilizzata la parte verso nord nord-ovest. Lo spazio sarà delimitato con le nuove siepi e retrostante paletto in legno con corda di juta.



Contrada Collalto, 1 - 65017 Penne - PE - Tel. 085 8270862

E-mail: [riservapenne@cogecstre.com](mailto:riservapenne@cogecstre.com)

SDI: J6URRTW - PEC: [cogecstre@pec.it](mailto:cogecstre@pec.it)

P.iva e C.F. 00906850680



COGECSTRE Soc. Coop. p.a.



Oasi in Ospedale – Ospedale Pediatrico San Bortolo, Vicenza

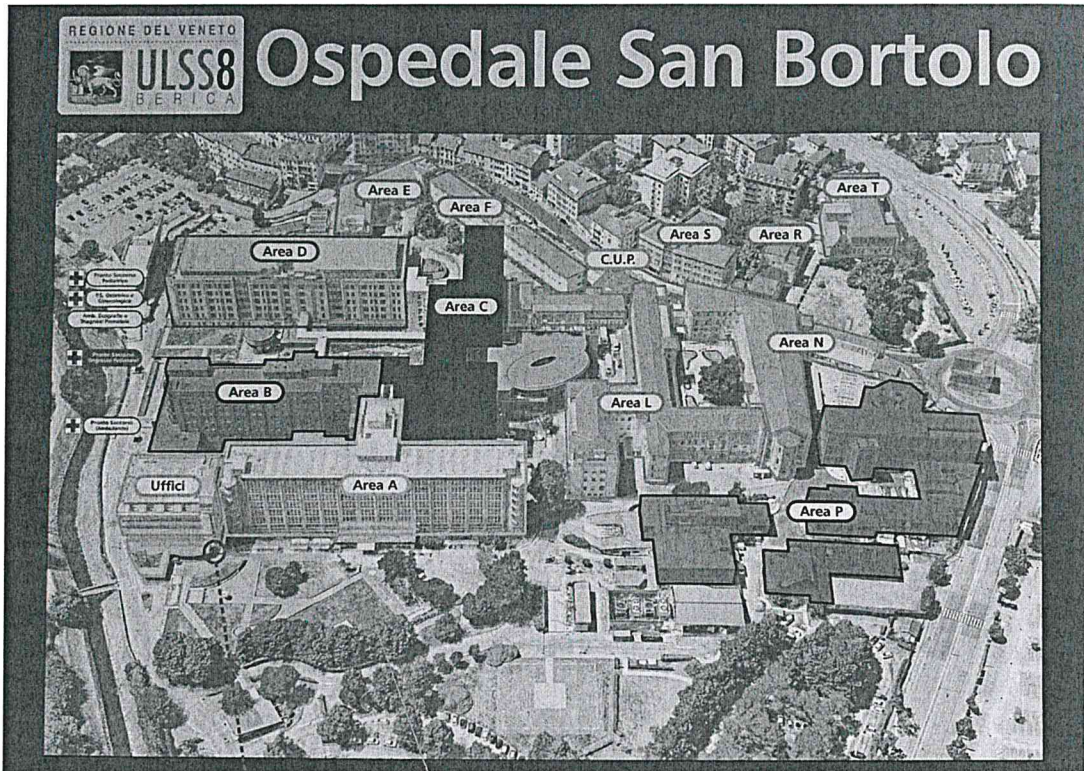

Posizione area Oasi in Ospedale indicata dalla freccia arancione.

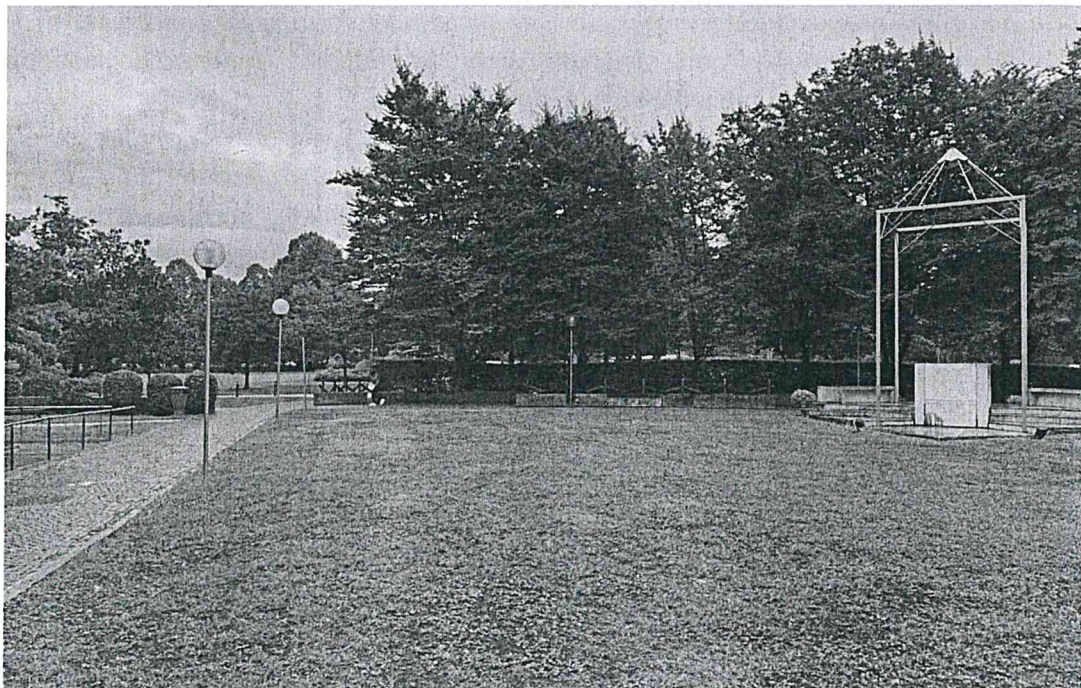

Vista dell'area dall'ingresso.

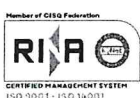

Contrada Collalto, 1 - 36017 Penne - PE - Tel. 085 8270862  
E-mail: [riservapenne@cogecstre.com](mailto:riservapenne@cogecstre.com)  
SDI: J6URRTW - PEC: [cogecstre@pec.it](mailto:cogecstre@pec.it)  
P.iva e C.F. 00906850680



Tra l'area scelta e le alberature, che saranno utili per fornire ombra, c'è un piccolo viale con pavimento in pietra dove al bisogno potranno essere collocate le sedute per avere più ombra nei periodi particolarmente caldi. Questo percorso è utilizzato principalmente dai fruitori dello spazio a verde in quanto per lo spostamento dall'uscita di servizio dall'ospedale verso i parcheggi vengono utilizzati i percorsi laterali.

L'area interessata dal progetto si presenta pianeggiante e sarà utilizzata una porzione di circa 250 mq. Si accede ad essa attraverso il percorso pedonale adiacente l'Ospedale. La distanza dall'accesso di servizio è di circa 20 metri, mentre la distanza dall'accesso principale è di circa 70 metri, così come riportato sulla tavola 2. L'Ospedale ha indicato il primo ingresso riservato agli operatori mentre il secondo al pubblico.

## 2. Richieste all'Ospedale

Per poter realizzare l'Oasi in Ospedale occorre predisporre una presa dell'acqua nell'area che consentirà di realizzare l'impianto per reintegrare, all'occorrenza, il livello dell'acqua dello stagno e per l'irrigazione a goccia delle nuove piante.



*Al centro il vialetto che separa l'area a prato dall'area alberata.*



COGECSTRE Soc. Coop. p.a.



Oasi in Ospedale – Ospedale Pediatrico San Bortolo, Vicenza



*Veduta del vialetto con pavimento in pietra e sulla sinistra l'area a prato.*



*Vista dell'area e sullo sfondo la facciata dell'Ospedale.*



Contrada Collalto, 1 - 65017 Penne - PE - Tel. 085 8270862  
E-mail: riservapenne@cogecstre.com  
SDI: J6URRTW - PEC: cogecstre@pec.it  
P.iva e C.F. 00906850680



COGE|CSTRE Soc. Coop. p.a.



Oasi in Ospedale – Ospedale Pediatrico San Bortolo, Vicenza

### 3. Proposta di progetto

La proposta progettuale è stata redatta tenendo conto in particolare dell'esposizione dell'area e delle indicazioni dei referenti dell'Ospedale durante il sopralluogo.

All'area si accede dal percorso pedonale che costeggia la fiancata dell'Ospedale. Gli utenti possono recarsi all'area dall'ingresso principale mentre gli operatori dell'Ospedale potranno utilizzare un'uscita di servizio posta di fronte. Il percorso di accesso sarà utilizzabile anche dalle carrozzine e dai passeggini.

L'area dell'Oasi in Ospedale sarà delimitata sui vari lati da paletto e corda di juta in abbinamento alle nuove piantumazioni di arbusti. Si è provveduto a lasciare uno spazio di rispetto di 1,5 m dai vialetti laterali e circa 2,5 m dalla struttura in pietra posta nel giardino.

In prossimità delle alberature, presenti sul lato est dell'area, in aderenza al muretto che delimita il vialetto interno, saranno posizionati i tavoli e le sedute che saranno all'ombra nelle ore mattutine. Saranno posizionate, inoltre, delle sedute costituite da tronchetti in legno. I nidi artificiali e le mangiatoie per uccelli saranno posizionati sugli alberi esistenti, a fianco all'area.

Nella parte centrale dell'area d'intervento si prevede la realizzazione di un piccolo stagno arredato con specie arbustive e piante officinali e delimitato da pietre locali. L'acqua dello stagno sarà movimentata da una pompa solare alimentata da un pannello fotovoltaico che funzionerà nelle ore di irraggiamento solare. Le dimensioni in pianta dello stagno saranno di 4x3 m circa, con una profondità fino a 40-45 cm circa.

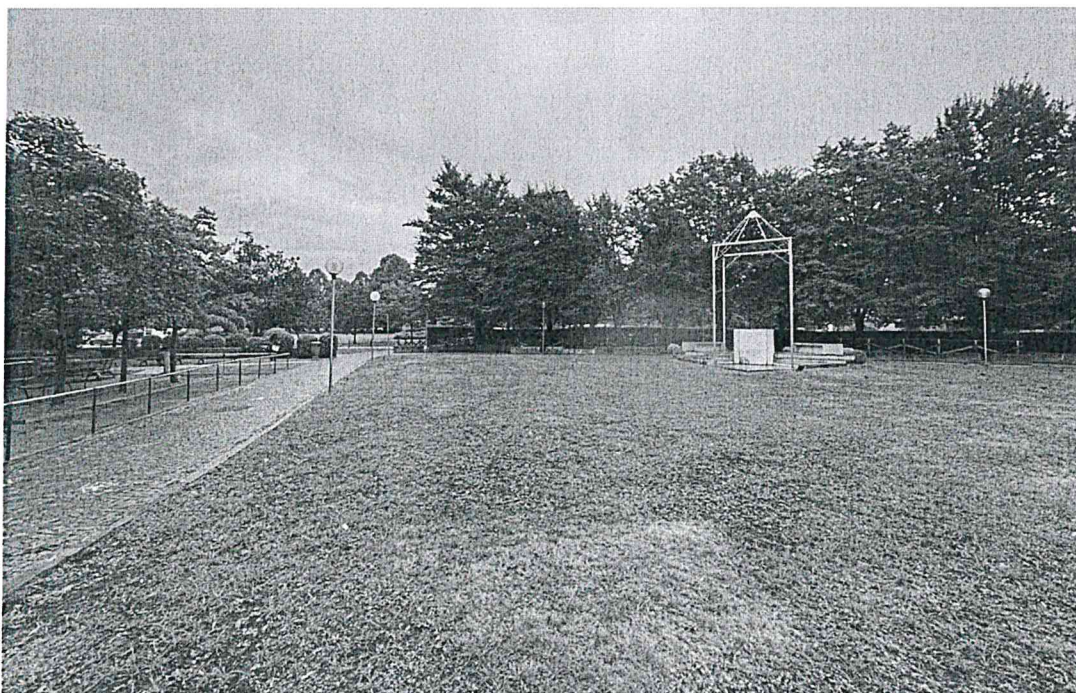

*Vista panoramica dell'area.*



Contrada Collalto, 1 - 65017 Penne - PE - Tel. 085 8270862  
E-mail: riservapenne@cogecstre.com  
SDI: J6URRTW - PEC: cogecstre@pec.it  
P.iva e C.F. 00906850680



COGE|CSTRE Soc. Coop. p.a.



## Oasi in Ospedale – Ospedale Pediatrico San Bortolo, Vicenza

Nella parte più soleggiata verso ovest, si prevede la realizzazione del giardino delle farfalle con la piantumazione di essenze arbustive che fioriscono e attirano le farfalle.

Il percorso sensoriale, piantumato con piante odorose e officinali, avrà una forma ad L e sarà delimitato da arbusti e paletto con corda in juta e sarà collocato nei pressi dell'ingresso. A terra il percorso sensoriale sarà allestito con diversi materiali e potrà essere fruito a piedi nudi. Il sottofondo sarà realizzato con sabbia, ghiaia, prato, corteccia e tavolato in legno. Ai lati saranno piantumate specie officinali odorose da riconoscere con l'uso dell'olfatto. L'allestimento sarà arricchito da una scatola olfattiva, posizionata dentro una piccola bacheca che conterrà, al suo interno, delle essenze odorose di fiori, frutti e specie officinali che l'utente è invitato a riconoscere con il solo uso dell'olfatto.

Si fornirà all'Ospedale anche un piccolo carrello che consentirà di portare all'interno dello stesso, quando lo si ritiene possibile, alcune piante officinali collocate su vasi in terracotta, nonché saranno fornite due piccoli ecosistemi di piante allevate in terrari chiusi in campane di vetro riciclato che possono essere portate nei reparti con più facilità.

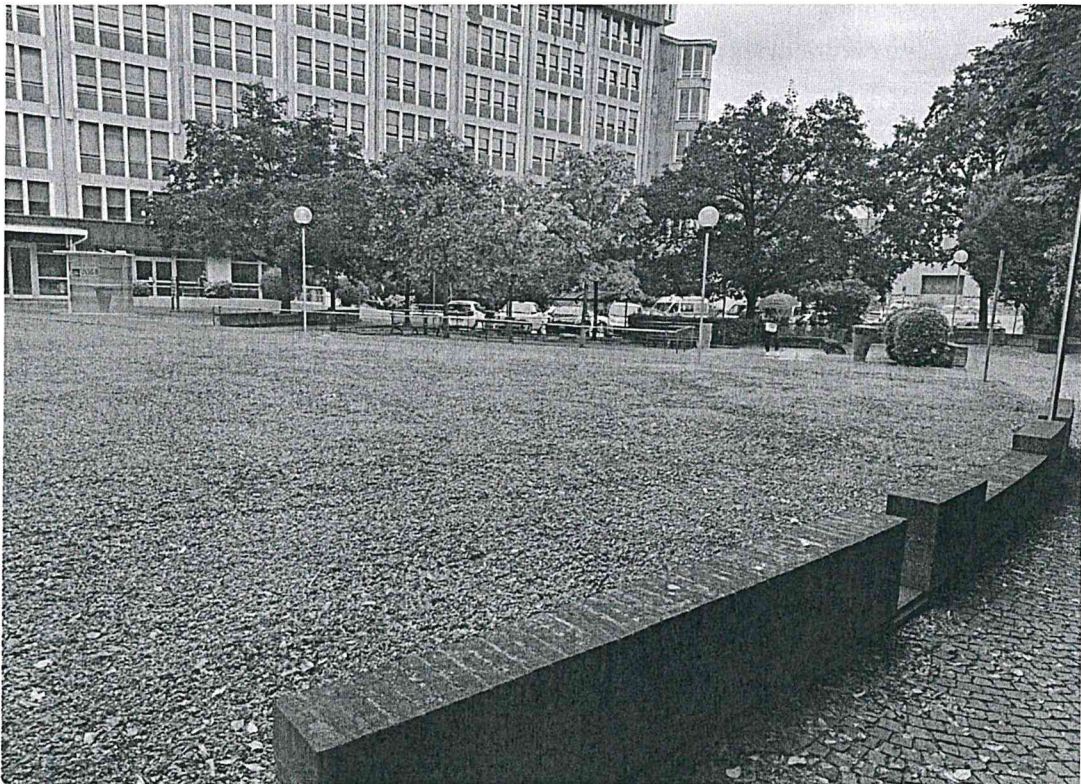

*Vista dell'area dal vialetto posto a fianco delle alberature.*





COGECSTRE Soc. Coop. p.a.



Oasi in Ospedale – Ospedale Pediatrico San Bortolo, Vicenza

#### 4. Elenco delle specie vegetali

Saranno posizionate delle siepi di arbusti scelti tra quelle tipiche ed autoctone dell'area con l'obiettivo di allestire ambienti naturali che possono contribuire all'aumento della biodiversità locale. Uno spazio sarà riservato al giardino delle farfalle con l'installazione di specie botaniche che con le loro fioriture attirano le farfalle.

Per gli arbusti si fornisce un elenco, non esaustivo, di possibili specie che potranno essere presenti nella piantumazione: ligustro comune, ginestra, viburno tino, alloro, bosso, cisto, viburno palla di neve, iperico, mirto, cotognastro, sanguinello, sambuco nero, clematide vitalba, citiso peloso, saponaria comune, saponaria rossa, aquilegia comune, assenzio comune, felce maschio, marrubio bianco, marruca, ciclamino primaverile, ecc. Tra le piante aromatiche potremmo avere, a titolo di esempio: lavanda, rosmarino, rosmarino prostrato, salvia, santoregia, timo, menta, origano, maggiorana, elicriso ecc.

Gli alberi saranno scelti in particolare tra specie da frutto che possono attirare anche gli uccelli come pero, melograno, albicocco, amarena, sorbo.

Vicenza, 6 settembre 2024

Claudio Giancaterino  
COGECSTRE Soc. Coop. p.a.





Ospedale San Bortolo di Vicenza

INQUADRAMENTO - Scala 1:2.000



APPROVATO	COMMITTENZA	DATA
REVISIONE		DATA
REVISIONE		DATA



COMUNE DI VICENZA

OASI IN OSPEDALE - OSPEDALE  
PEDIATRICO SAN BORTOLO - VICENZA

INQUADRAMENTO

COD. LAVORO	
DATA	06/09/2024
N. FILE	oasi vicenza
SCALA	1:2000

TAV. 1



PLANIMETRIA GENERALE UBICAZIONE OASI IN OSPEDALE SU ORTOFOTO DA GOOGLE - Scala 1:500

	APPROVATO COMMITTEZZA	DATA
	REVISIONE	DATA
	REVISIONE	DATA

COGESTRE Soc. Coop. p.a.

COMUNE DI VICENZA
OASI IN OSPEDALE - OSPEDALE PEDIATRICO SAN BORTOLO - VICENZA
PLANIMETRIA UBICAZIONE

COD. LAVORO	
DATA	06/09/2024
N. FILE	oasi vicenza
SCALA	1:500

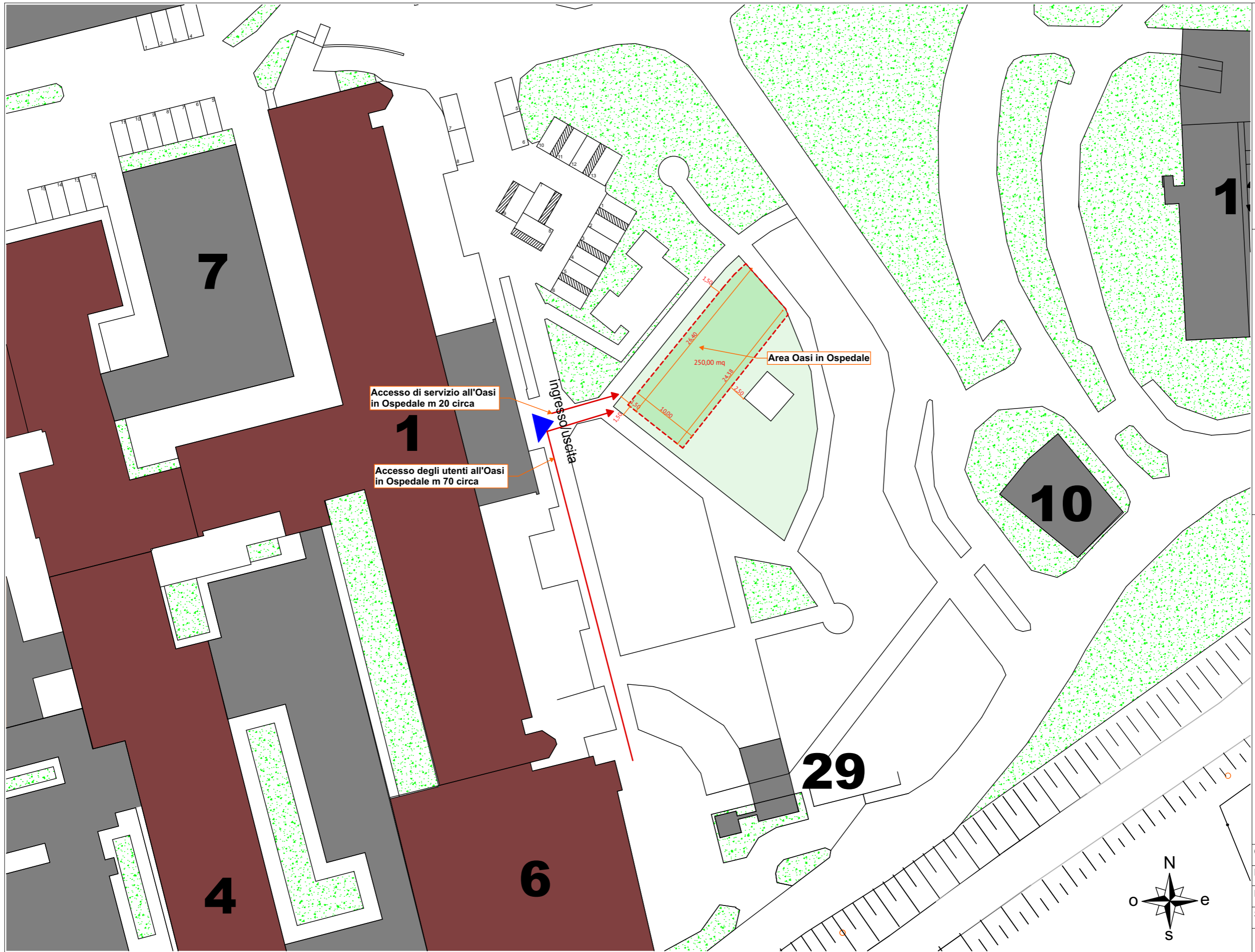

	APPROVATO	COMMITTENZA	DATA
	REVISIONE	REVISIONE	DATA
			DATA

COGESTRE Soc. Coop. p.a.

**COMUNE DI VICENZA**  
**OASI IN OSPEDALE - OSPEDALE**  
**PEDIATRICO SAN BORTOLO - VICENZA**  
**PLANIMETRIA GENERALE STATO DI FATTO**

COD. LAVORO	
DATA	06/09/2024
N. FILE	oasi vicenza
SCALA	1:500

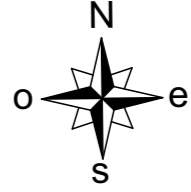

**PLANIMETRIA GENERALE UBICAZIONE OASI IN OSPEDALE - Scala 1:500**